

Overzicht certificering paardensperma

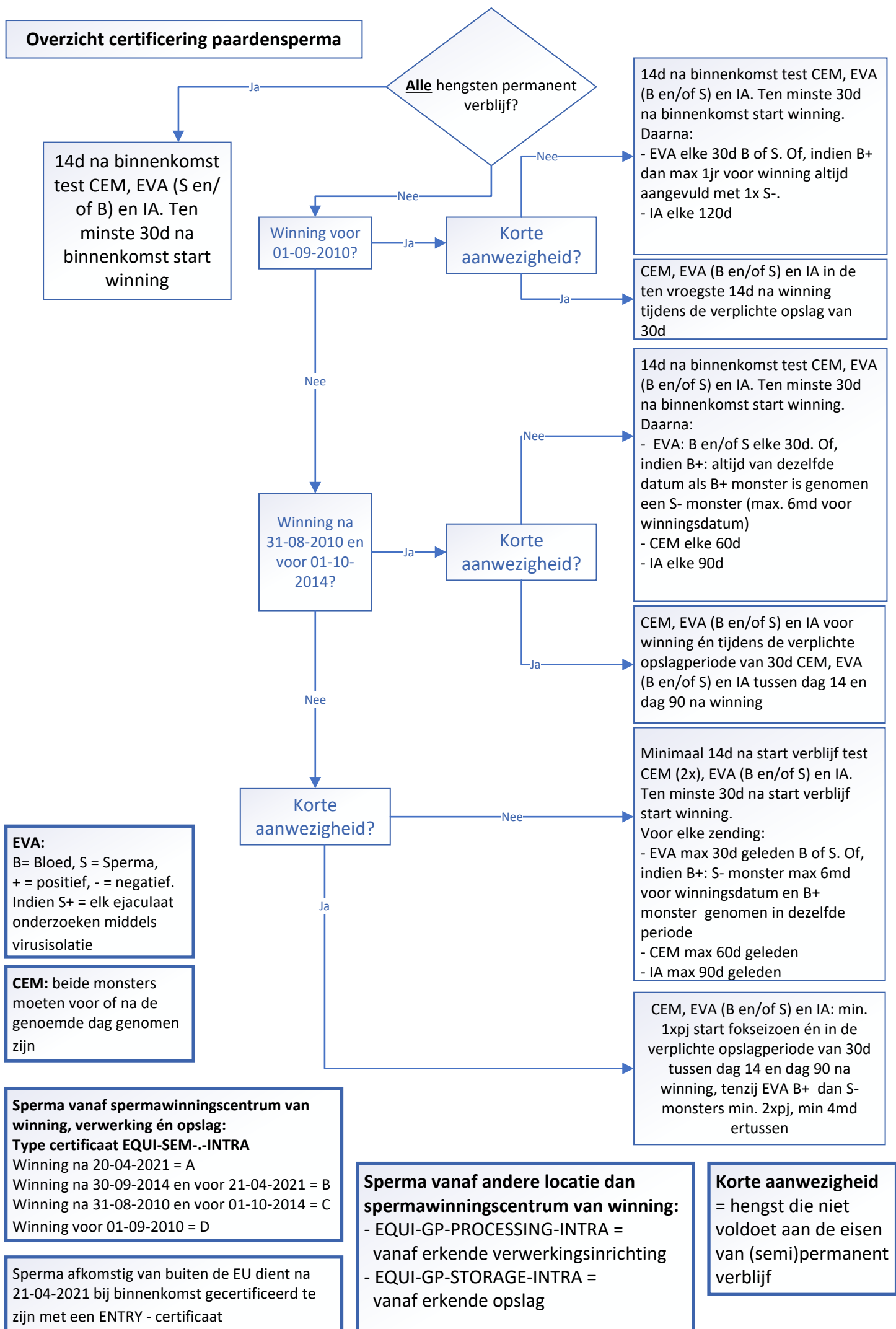

EVA:
B= Bloed, S = Sperma,
+ = positief, - = negatief.
Indien S+ = elk ejaculaat onderzoeken middels virusisolatie

CEM: beide monsters moeten voor of na de genoemde dag genomen zijn

Sperma vanaf spermawinningscentrum van winning, verwerking én opslag:
Type certificaat EQUI-SEM--INTRA
Winning na 20-04-2021 = A
Winning na 30-09-2014 en voor 21-04-2021 = B
Winning na 31-08-2010 en voor 01-10-2014 = C
Winning voor 01-09-2010 = D

Sperma afkomstig van buiten de EU dient na 21-04-2021 bij binnenkomst gecertificeerd te zijn met een ENTRY - certificaat

Sperma vanaf andere locatie dan spermawinningscentrum van winning:
- EQUI-GP-PROCESSING-INTRA = vanaf erkende verwerkingsinrichting
- EQUI-GP-STORAGE-INTRA = vanaf erkende opslag

Korte aanwezigheid = hengst die niet voldoet aan de eisen van (semi)permanent verblijf