

Overzicht van de laatste wijziging(en)

<i>versie</i>	<i>datum</i>	<i>toelichting</i>
5.1	10-06-2026	<i>PSI pilot geldigheid voorraadinspectie 42 i.p.v. 28 dagen</i>
5.0	28-01-2026	<i>Correctie tabel bij punt 4.2.1</i>
4.9	26-11-2025	<i>Gebruik buiten de EU van het PEC, nieuwe postbus voor niet-fytosanitaire verklaringen, andere kleine verbeteringen</i>

Waarmerken Fytosanitair Certificaat

Dit is een van de instructiedocumenten die beschrijven 'hoe' de werkzaamheden van de keuringsdiensten moeten worden uitgevoerd, zoals aangegeven in de Inleiding van het 'Uitvoeringsprotocol' bijlage 2 van de Meerjarige overeenkomst tussen het Ministerie van LNV en de keuringsdiensten.

Inhoudsopgave

1. Inleiding	4
2. Het Fytosanitair certificaat	5
2.1 De International Plant Protection Convention (IPPC).....	5
2.2 De Europese Unie	5
2.3 ISPM no. 7 'Export Certification System'	5
2.4 ISPM no. 12 'Guidelines for Phytosanitary Certificates'.....	5
2.5 NIET-FYTOSANITAIRE VERKLARINGEN	7
3. Controle(s) van de gegevens voorafgaand aan het waarmerken	8
3.1 Controleren, raadplegen en checklist	8
3.2 Register landenoverzicht exporteisen (de 'landeneisen')	8
3.3 Invullen certificaat	9
3.4 Fytosanitair goedgekeurd, voldoen aan de eisen	9
3.5 Inspectiebiljet en geldigheidsduur	9
3.6 Controleren van origine van het product en originewijziging	10
3.7 Wijzigen van de bestemming.....	10
3.8 Controle van onderliggende documenten	10
3.9 Raadplegen bij export van zaaizaden.....	11
3.10 Raadplegen bij export van groenten en fruit.....	11
3.11 Controleren bij export van poot aardappelen	11
3.12 Raadplegen bij gebruik verpakkingshout.....	11
3.13 Export naar de Russische Federatie.....	11
3.14 Gebruik checklist voor controle volledig en correct invullen fc.....	11
3.15 Bijschrijvingen voor re-export (na export)	11
3.16 Afstrepen van vakken op het fc	11
3.17 Bijlagen bij het fc.....	12
3.18 Bijlagen: fc-nummer en datum vermelding	12
4. Waarmerken	13
4.1 Inleiding	13
4.2 Werkwijze waarmerken fytosanitair certificaat bij export	13
4.3 Werkwijze vervangend fytosanitair certificaat ('replacement').....	14
4.4 Werkwijze waarmerken fytosanitair certificaat bij re-export	15
4.4.2 Fytosanitair certificaat voor re-export (model 20/20d)	16
4.4.3 Fytosanitair certificaat van het land van verzending	16
4.4.4 Fytosanitair certificaat 'Kopie conform origineel'	16
4.4.5 Fytosanitair certificaat voor export (model 1/1d)	16
4.5 Werkwijze waarmerken ePhyto	17
4.5.1 Tijdelijke situatie	18
4.6 Bepalen van de te volgen werkwijze bij re-export	18
Schema: inspectie *) en certificeren voor re-export	20
5. Handelswijze fc model 2 (voor PSI-artikelen) naar de VS en Canada. ..	21
5.1 Algemeen	21
5.2 Bestemming Canada	21
5.3 Bestemming USA.....	21
6. Overige zaken met betrekking tot het fytosanitair certificaat	23
6.1 Geldigheidsduur	23
6.2 Wijzigingen	23
6.3 Kopie certificaat (Kopie conform origineel)	23
6.4 Verklaringen / Attesten	23
6.6 Kopie bestemd voor de waarmerkende organisatie, de houder van certificaten of de USDA (VS) / CFIA (Canada).....	24
6.7 Bewaartermijn exporteur-kopie van gewaarmerkte certificaten.....	24
7. Certificaatkenmerken in e-CertNL	25

8. Het pre-exportcertificaat	26
Bijlage 1. Fytosanitair certificaat voor export	28
Bijlage 2: Fytosanitair certificaat voor re-export	29
Bijlage 3: Certificaat voor verzending van PSI-artikelen naar de VS en Canada	30
Bijlage 4: Het pre-exportcertificaat	31
Het Nederlands model	31
Het EU model	32

1. Inleiding

Dit document is een bijlage bij het uitvoeringsprotocol Plantkeur, hoofdstuk 4 Eisen aan de uitvoering van fytosanitaire inspecties.

Deze instructie is bedoeld voor medewerkers van de keuringsdiensten en van de Nederlandse Voedsel- en Waren Autoriteit, die fytosanitaire certificaten waarmerken. Met behulp van deze instructie kunnen zij op een uniforme wijze:

- Beoordelen of een fytosanitair certificaat vereist is,
- Beoordelen of het juiste type (model) fytosanitair certificaat wordt gebruikt,
- Beoordelen of een fytosanitair certificaat correct en volledig is ingevuld,
- In geval van re-export, vaststellen welke certificeringssituatie van toepassing is en beoordelen of een fytosanitair certificaat verstrekt kan worden,
- Een fytosanitair certificaat waarmerken.
- Een pre-exportcertificaat waarmerken

In deze instructie wordt achtereenvolgens behandeld:

- Wat het fytosanitair certificaat is en wat met betrekking tot dit document in internationaal verband is geregeld.
- Welke controles er uitgevoerd dienen te worden voordat het certificaat kan worden verstrekt (waarmerken).
- De handelswijze met betrekking tot het waarmerken van fytosanitaire certificaten.
- Vaststellen welke situatie van toepassing is in geval van re-export.
- Overige van belang zijnde zaken met betrekking tot het waarmerken van fytosanitaire certificaten.

Begrippen

- In deze instructie wordt voor het fytosanitair certificaat de afkorting 'fc' gebruikt.
- In deze instructie wordt voor het fytosanitair certificaat voor re-export (herverzending) de gangbare benaming 're-exportcertificaat' gebruikt.
- In deze instructie wordt met de term 'ePhyto' het volledig elektronisch fytosanitair certificaat bedoeld dat elektronisch verzonden wordt door het land van export naar het land van bestemming via TRACES NT en/of de internationale IPPC-hub.
- In deze instructie wordt met de term 'e-sealed pdf' de digitale vorm van het fc bedoeld dat voorzien is van een QR-code die geactiveerd is na het waarmerken van het fc.
- In deze instructie wordt met de term 'het origineel fc' het fytosanitair certificaat bedoeld dat door het land van productie van de goederen is afgegeven.
- In deze instructie wordt met de term 'IVI' de Instructie Voor Invoervergunning bedoeld dat door het team Certificering of afstand (CoA) wordt afgegeven wanneer de eisen op de invoervergunning van de exporteur afwijken van de eisen in de landeneisen.
- Tenzij anders vermeld, geldt de afkorting fc zowel voor het fytosanitair certificaat van export als het fytosanitair certificaat voor re-export bedoeld, en voor zowel de 'papieren' versie als de elektronische versies daarvan.
- Tenzij anders vermeld, geldt de afkorting fc voor alle vormen van het fytosanitair certificaat: de 'papieren' versie, de 'e-sealed pdf' het ePhyto.
- In deze instructie wordt voor het EU pre-uitvoercertificaat (benaming in EU Verordening (EU) 2016/2031) de term 'pre-exportcertificaat' gebruikt. Dit is ook de benaming die door Nederland op het document gebruikt wordt.
- Met de term 'afgifte van het certificaat' wordt niet bedoeld het fysiek overhandigen van het document (deze zijn immers vaak bij exporteurs in voorraad). Bedoeld wordt het geldig maken van het fc of pre-exportcertificaat middels het plaatsen van stempel, handtekening en datum op het document (= waarmerken).
- In deze instructie wordt met de term 'landeneisen' het document 'Landenoverzicht exporteisen [sector] [land]' bedoeld.
- In deze instructie wordt met 'NPPO' de National Plant Protection Organisation bedoeld. In Nederland heeft de NVWA de NPPO-taken.

Naast deze instructie wordt er bij het waarmerken / controleren van fytosanitaire certificaten gebruik gemaakt van de bij deze instructie behorende Tab 21 07 Checklist 'Eisen aan fytosanitair certificaat bij export'.

Deze instructie behandelt alle vormen van fc: de 'papieren' versie, de 'e-sealed pdf', en het ePhyto.

2. Het Fytosanitair certificaat

Dit hoofdstuk is bedoeld als achtergrondinformatie over het fc. Hier zijn de belangrijkste kaders en bijbehorende bronnen vermeld. In de hoofdstukken 3 t/m. 6 zijn deze nader uitgewerkt als de van toepassing zijnde instructie.

2.1 De International Plant Protection Convention (IPPC)

Het fc is het document waarmee fytosanitaire nationale diensten (de National Plant Protection Organization, NPPOs) met elkaar communiceren over zendingen planten en/of plantaardige producten die van het ene land naar het andere gebracht worden. In de IPPC van de Food and Agricultural Organization (FAO) van de Verenigde Naties zijn afspraken gemaakt over de (verplichte) teksten van het document en het gebruik van het document in het internationale handelsverkeer.

E.e.a. is vastgelegd in International Standards for Phytosanitary Measures (ISPMs), in algemene bewoordingen in ISPM no. 7 'Phytosanitary certification system' en meer specifiek geformuleerd in ISPM no. 12 'Phytosanitary certificates'. Deze IPPC-documenten zijn de basis voor (de update van) deze instructie. De belangrijkste, algemene elementen uit de ISPMs zijn hierna vermeld. Voor definities van de in de ISPMs gebruikte termen wordt verwezen naar ISPM 5 'Glossary of phytosanitary terms.'

Link naar ISPMs: <https://www.ippc.int/en/core-activities/standards-setting/ispms/>

2.2 De Europese Unie

De door de EU-lidstaten te gebruiken fc's voor export en re-export en het pre-exportcertificaat zijn wat betreft tekst, afmetingen, opmaak en afmetingen van de vakken alsmede de kleur van het papier en kleur van de drukinkt voorgeschreven en vastgelegd in bijlage VIII van Verordening (EU) 2016/2031 van het Europees Parlement en de Raad.

2.3 ISPM no. 7 'Export Certification System'

Voorwaarden voor het fc volgens ISPM 7:

- a. Fc's moeten voldoen aan het IPPC model. De Europese Unie verplicht de lidstaten bij export gebruik te maken van het IPPC- model en bij import zijn uitsluitend certificaten volgens IPPC model toegestaan.
- b. Fc's zijn de gedocumenteerde zekerheid dat het certificeringsproces zoals beschreven onder het IPPC is uitgevoerd.
- c. Afgifte van fc's moet gebaseerd zijn op officiële informatie van het bestemmingsland.

2.4 ISPM no. 12 'Guidelines for Phytosanitary Certificates'

Voorwaarden voor het gebruik van het fc volgens ISPM 12:

- d. Fc's worden uitsluitend afgegeven met het doel aan te geven dat zendingen planten, plantaardige producten of andere gereguleerde producten (zoals grond en substraat) voldoen aan gespecificeerde fytosanitaire invoerwaarden. Daarbij geldt dat deze in overeenstemming zijn met de fytosanitaire verklaringen zoals vermeld op het certificaat.
- e. Een fc kan alleen worden afgegeven door een (overheids)functionaris die technisch gekwalificeerd is en daartoe gemachtigd is door de NPPO.
- f. Het is gebruikelijk dat een re-exportcertificaat wordt afgegeven door de NPPO van het land waar de planten, plantaardige producten of gereguleerde producten zijn gegroeid of verwerkt.
- g. Het is gebruikelijk dat een re-exportcertificaat afgegeven wordt door de NPPO van het land waar de re-export vandaan plaatsvindt. Dit is niet een land zoals bedoeld onder f. Voorwaarde is dat de zending niet heeft blootgestaan aan risico van besmetting én voldoet aan de invoerwaarden van het land van bestemming én het origineel fc of een 'kopie conform origineel' gewaarmerkt exemplaar is aanwezig.
- h. In geval van re-export: Verlangt het land van waar de re-export plaatsvindt geen fc voor het betreffende product (bij import), maar het land van bestemming wel èn aan

de voorwaarden kan worden voldaan middels een aanvullende inspectie of laboratoriumtoets; door het land van re-export wordt in, plaats van een fc voor re-export, een fc (voor export) afgegeven waarbij het land van origine tussen haakjes vermeld wordt.

- i. Fc's worden met de zending meegezonden of indien overeengekomen tussen betrokken landen via post / koeriersdiensten verzonden. Het gebruik van elektronische certificaten is mogelijk, mits gebruik gemaakt wordt van gestandaardiseerde taal en structuur van het bericht en uitwisselingsprotocollen.
- j. Fc's kunnen een beperkte geldigheidsduur hebben (= periode tussen datum afgifte en datum verzenden). NPPOs kunnen hiervoor bepalingen vastleggen.
- k. Er moeten procedures zijn / gevolgd worden in geval van vervangende fc's (zgn. replacement fc's), waarmerken kopie conform origineel en aanbrengen van wijzigingen op fc's.
- l. Niet geldige (= niet volledig ingevulde, niet ondertekende en niet gewaarmerkte) en frauduleuze certificaten worden niet geaccepteerd.
- m. Het fc dient voldoende informatie te bevatten waarmee de zending waartoe het behoort eenduidig kan worden geïdentificeerd.
- n. Fc's dienen uitsluitend informatie te bevatten die gerelateerd is aan fytosanitaire zaken. In andere woorden, zij bevatten geen verklaringen waarmee aangegeven wordt dat voldaan is aan voorwaarden met betrekking tot bepaalde eisen die gelden voor:
 - de productie (zoals biologisch, organic, etc.),
 - dieren- en mensengezondheid,
 - residuen van gewasbeschermingsmiddelen,
 - radioactiviteit,
 - non-GMO,
 - of commerciële informatie zoals Letters of Credit, facturen, etc.Voor dergelijke verklaringen zie hierna onder NIET FYTOSANITAIRE VERKLARINGEN.
- o. Voor het maken van referenties tussen de verschillende documenten die een zending begeleiden, is het toegestaan een notitie bij het fc te voegen die het fc linkt met andere begeleidende documenten (LC, Bill of lading, Cites-certificaten, enz.). Een dergelijke notitie maakt geen onderdeel uit van het fc. (De NVWA wijkt hier af en staat toe dat het ongenummerde vak boven vak 9 gebruikt wordt voor dergelijke vermeldingen.)
- p. Bijlagen bij het fc blijven beperkt tot die gevallen waarbij de (verplicht) te vermelden informatie niet in de beschikbare ruimte op het fc kan worden vermeld. Bijlagen (die fytosanitaire informatie bevatten) dragen het nummer van het fc en zijn gelijk aan het fc voorzien van een datum, stempel en handtekening. Op het fc wordt in de betreffende ruimte(n) vermeld dat de te vermelden informatie in een bijlage is vermeld.

Indien een bijlage uit meer dan 1 pagina bestaat, wordt vermeld uit hoeveel pagina's de bijlage bestaat. Alle pagina's van de bijlage zijn voorzien van een paginanummer. Bijlagen bevatten geen informatie waarvan vermelding op het fc niet is toegestaan.

- q. Fc's worden volledig ingevuld. Vakken waar geen informatie wordt vermeld, worden voorzien van het woord 'none' of worden afgestreept.
- r. Bijschrijvingen ('Additional declarations') op het fc bevatten uitsluitend informatie die voorgeschreven is door de fytosanitaire autoriteit van het importerende land en die niet elders op het fc is vermeld. Bijschrijvingen die op het fc vermeld moeten worden staan vermeld in de geldende versies van de landendocumenten die door de NVWA worden samengesteld en/of zijn opgenomen in e-CertNL voor de producten die middels dit programma gecertificeerd worden. Bijschrijvingen kunnen ook worden vermeld in een door de NVWA verstrekte IVI (op basis van een sjabloon of handmatig opgesteld document).

In afwijking van vermelding van bijschrijvingen voor het importerende land, kunnen bijschrijvingen worden opgenomen welke nodig zijn voor re-export vanuit het land van bestemming. Van deze bijschrijving moet aannemelijk zijn dat deze gebaseerd is op een eis van een 'opvolgend' land van bestemming. E.e.a conform de geldende landeneisen of IVI.

- s. Fc's bevatten uitsluitend informatie over behandelingen indien deze zijn voorgeschreven door het bestemmingsland en bedoeld zijn om aan de fytosanitaire voorwaarden te voldoen. Alleen behandelingen waarvoor in Nederland een toelating is mogen worden uitgevoerd voor dit doel en vermeld worden.

In afwijking hierop mag voor zaaizaden informatie over behandelingen worden opgenomen als:

- 1. deze nodig is voor re-export vanuit het land van bestemming. Van deze informatie moet aannemelijk zijn dat deze gebaseerd is op een eis van een land van uiteindelijke bestemming. E.e.a. conform de geldende landeneisen of IVI.*
- 2. de behandeling niet als zodanig is voorgeschreven maar diende om aan een eis (bijvoorbeeld 'partij vrij van schimmel') te voldoen.*

Mogelijke vermeldingen bij de behandeling zijn weergegeven in de 6-talen woordenlijst.

- t. Gewaarmerkte kopieën van fc's ('kopie conform origineel') kunnen op verzoek van de exporteur verstrekt worden. Deze vervangen het originele fc niet, maar zijn bedoeld voor gebruik in geval van re-export (zie 4.4.4).

2.5 NIET-FYTOSANITAIRE VERKLARINGEN

Er zijn landen die verklaringen eisen op het fc die in strijd zijn met ISPM 12 (zie punt 2.4 n.). Nederland verstrekt dergelijke verklaringen niet middels het fc. Andere (overheids)instanties dan de NVWA en de gemandateerde keuringsdiensten mogen geen verklaringen verstrekken onder de titel 'fyto sanitair certificaat'. De NVWA kan op verzoek zogenaamde 'exportverklaringen' afgeven, bijvoorbeeld 'Fit for human consumption'. De verklaringen 'radiation free' of 'GMO-free material' kunnen uitsluitend verstrekt worden als de exporteur hiervoor monsters heeft laten onderzoeken. Aanvragen voor deze verklaringen kunnen gedaan worden via het e-mailadres: ecoahumaan@nvwa.nl.

3. Controle(s) van de gegevens voorafgaand aan het waarmerken

3.1 Controleren, raadplegen en checklist

In dit hoofdstuk is aangegeven welke zaken voorafgaand aan het waarmerken van een fc achteréenvolgens geraadpleegd en/of gecontroleerd dienen te worden. Voor de controle van de gegevens die op het fc vermeld zijn, dient gebruik gemaakt te worden van een checklist: Invullen en waarmerken Fytosanitair Certificaat bij export, Tab. 21 07.

3.2 Register landenoverzicht exporteisen (de 'landeneisen')

Raadpleeg in de landeneisen of:

- a. Voor het te exporteren product een **invoerverbod** van toepassing is. Dan niet waarmerken.
- b. Voor het te exporteren product een **certificaat vereist** is; indien er geen certificaat vereist is, dan wordt er **geen** certificaat gewaarmerkt.
Daarbij is het volgende van toepassing:
 - Indien niet bekend is of een fc wordt vereist, wordt in beginsel géén fc afgegeven. Om toch voor afgifte van een certificaat in aanmerking te komen, dient de exporteur de noodzaak hiervan aan te tonen. Dit is mogelijk met een document afkomstig van de fytosanitaire autoriteit van het importerende land. Uit dit document moet blijken dat een certificaat wordt vereist en welke fytosanitaire eisen van toepassing zijn.
 - Het is mogelijk dat een zending na export wordt gere-exporteerd en dat (alleen) voor het uiteindelijke land van bestemming een fc is vereist. In een dergelijk geval kan een fc gericht aan beide landen verstrekt worden (inclusief de bijschrijvingen die door het eindbestemmingsland vereist worden).
- c. Een **invoervergunning** noodzakelijk is.
Zie Tab 02 09-1: procedure 'verwerken invoervergunning voor export.'
- d. Voor het te exporteren product een **inspectie vereist** is.
(Raadpleeg ingeval van diverse producten tevens tab 14 02 Inspectie en certificeren diverse producten.)
 - Indien een fc wordt vereist en het land stelt geen specifieke eisen of er zijn geen eisen bekend of te achterhalen, dan dient de zending geïnspecteerd te worden conform de basisnormen voor het betreffende product. Deze liggen vast in het NVWA-register 'basisnormen < naam productgroep>'.
>
 - Indien geen basisnormen zijn beschreven terwijl er wel een fc vereist is, moet in beginsel worden geïnspecteerd om de identiteit van de zending vast te stellen. Indien een bedrijf herhaaldelijk hetzelfde product exporteert en er geen twijfels zijn over de identiteit van de producten, mag het certificaat afgegeven worden zonder een fytosanitaire inspectie uit te voeren.
 - Indien voor een product wel een fc vereist is, maar geen inspectie. Dit geldt uitsluitend voor de sector diverse producten, waarbij het 'Register Inspectieplicht bij diverse producten', tab 14 02 van toepassing is. Dus: het hierna vermelde is niet van toepassing in geval het snijbloemen betreft die niet geïnspecteerd worden, maar wel gecertificeerd.)
>

Verzeker je er (zodanig) van dat het te certificeren product daadwerkelijk aanwezig is. Met producten die niet fysiek in Nederland aanwezig zijn, hebben de NVWA en keuringsdiensten geen bemoeienis en/of verantwoordelijkheid. Voor dergelijke zendingen wordt geen fc verstrekt. (Bedoeld worden zendingen die door een (Nederlandse) handelaar verhandeld worden van land A naar land B, zonder dat deze zendingen in Nederland komen.)
- e. Het **juiste model fc** gebruikt wordt en of een duplicaatmodel gebruikt wordt.
Gebruik van duplicaatcertificaten (D-modellen) is uitsluitend toegestaan in geval dit volgens de landeninformatie is voorgeschreven. In andere gevallen geen duplicaatcertificaten waarmerken.

3.3 Invullen certificaat

Controleer of:

- a. Het fc in één taal is ingevuld, zie voor de te gebruiken taal het register landeneisen. Daarbij geldt dat een Cites-bijbeschrijving altijd in de Engelse taal vermeld wordt. Voor te hanteren termen in de talen Engels, Spaans, Frans, Duits, Portugees dient de 6-talige woordenlijst (tab 21 07-2) te worden gehanteerd. NB: bij het gebruik van voorgedrukte certificaten (NAW-gegevens in vak 1) geldt dat de taal voor de overige vakken kan afwijken van die gebruikt in vak 1. E.e.a om te voorkomen dat er per te gebruiken taal met NAW voorgedrukte certificaten gebruikt moeten gaan worden.
- b. Het fc in machineschrift is ingevuld, met een lettergrootte van 7 px of hoger. De lettergrootte mag niet kleiner zijn dan dit van de voorgedrukte tekst in de vakken. Alle vakken worden ingevuld met hetzelfde lettertype. Handgeschreven, in **blokletters**, is toegestaan, tenzij uit de landeneisen anders blijkt.
- c. Op het fc geen **doorhalingen** en of **wijzigingen** (zie 6.2) zijn aangebracht.

3.4 Fytosanitair goedgekeurd, voldoen aan de eisen

Controleer aan de hand van de hiervoor overlegde documenten of een exportzending **fyto­sanitair is goedgekeurd** en/of **voldoet aan de gestelde eisen**:

Indien waarmerken van het fc niet aansluitend aan de inspectie plaatsvindt, controleert de keuringsdienst:

- a. Of de inspectiegegevens niet eerder, binnen de geldigheidstermijn voor het waarmerken van een certificaat, gebruikt zijn.
- b. Identiteit, aantallen, gewicht en bestemming op het certificaat overeenkomen met de gegevens van de eerder uitgevoerde inspectie.

3.5 Inspectiebiljet en geldigheidsduur

Controleer of een geldig **inspectiebiljet** aanwezig is.

De geldigheidsduur van het inspectiebiljet is productafhankelijk, maar maximaal 4 weken voor niet ingevroren produkten. De geldigheidsduur van de gewaarmerkte paklijst is gelijk aan die van het inspectiebiljet.

De geldigheidsduur van het inspectiebiljet is voor:

Let op: Voor bestemming Russische Federatie gelden voor een aantal producten afwijkende geldigheidsperiodes, zie hiervoor tab 20 05.

- | | |
|---|----------------------|
| a. Snijbloemen, siertakken, snijgroen: | 4 dagen |
| b. Stekmateriaal, in vitro materiaal, zaailingen: | 8 dagen |
| c. Potplanten, perkplanten, sierfruit: | 8 dagen |
| d. Potplanten Zwitserland: | 14 dagen (ivm Cites) |
| e. Boomkwekerijartikelen
(incl. vaste planten met bovengrondse delen): | 14 dagen |
| partijen in het voorraadregister: | 8 dagen |
| f. perkplanten | 8 dagen |
| g. waterplanten | 14 dagen |
| h. droogbloemen | 14 dagen |
| i. Consumptieaardappelen: | 14 dagen |
| j. Pootaardappelen, incl. miniknollen: | 17 dagen |
| k. Bloembollen: (m.u.v. ingevroren bollen, excl. PSI) | 28 dagen |
| l. Vaste planten (ondergrondse delen, in rust, excl. PSI) | 28 dagen |
| m. Ingevroren producten (< -1° C) | 1 jaar |
| n. Diverse producten (productgroep
Uitgezonderd ingevroren producten) | 14 dagen |
| o. Groenten en Fruit (m.u.v. siervruchten) | 8 dagen, m.u.v.; |
| Sinaasappel, mandarijn, citroen, appel, peer, meloen
watermeloen, banaan (groene), kiwi, ananas, kokosnoot,
avocado, druif, pruim, perzik, abrikoos, nectarine, | |

ui, knoflook, peen, witlof, spruitkool en sluitkool	28 dagen
p. Begaste boomstammen	28 dagen
q. Plantuinen, plantsjalotten en knoflook	28 dagen
r. <u>Bloembollen: (m.u.v. ingevroren bollen, uitsluitend PSI)</u>	<u>42 dagen</u>
q-s. <u>Vaste planten (ondergrondse delen, in rust, uitsl. PSI)</u>	<u>42 dagen</u>

Voor e-CertNL zijn diverse ketenregisters beschikbaar. Deze registers vervangen het papieren inspectiebiljet. Exportgeschikte partijen worden in een register geplaatst en kunnen in e-CertNL gebruikt worden. Aan partijen in een ketenregister is een geldigheid gekoppeld.

In e-CertNL kunnen zgn. mix-producten worden vermeld in één orderregel. Bij samenstellende producten met een verschillende geldigheidsduur van de exportinspectie geldt voor de gehele orderregel de geldigheidsduur van het product in de mix met de kortste geldigheidsduur.

3.6 Controleren van origine van het product en originewijziging

Controleer de origine van het product.

Het te gebruiken model certificaat is mede afhankelijk van de origine van het product. Voor in Nederland geïmporteerde producten (incl. deze uit EU-lidstaten) geldt dat de origine kan wijzigen indien deze producten (na een teeltperiode in Nederland) gere-exporteerd gaan worden. Voor een aantal producten zijn termijnen vastgesteld voor de teeltperiode in Nederland, waarna de origine wijzigt in Nederland. De volgende termijnen zijn van toepassing:

Let op!: Voor producten vallende onder CITES geldt: fytosanitair wijzigt de origine conform het hierna vermelde. Originewijziging is niet van toepassing voor de bijschrijving in het kader van CITES.

Vegetatief vermeerderd voortkweekingsmateriaal	4 weken *
Kruidachtige vaste planten	4 weken
Houtige gewassen	1 volledige vegetatiecyclus
Planten van Citrus, Fortunella en Poncirus	2 maanden
Bonsai-planten	2 maanden
Potplanten	4 weken

* Van deze periode mag worden afgeweken, indien de periode tussen import van het materiaal tot aan klaar voor aflevering iets korter is.

Er moet hierbij wel sprake zijn van een in Nederland uitgevoerde teelt (dus niet alleen opslag in bijvoorbeeld een koelcel).

3.7 Wijzigen van de bestemming

Raadpleeg bij wijziging van de bestemming opnieuw het document landeneiseni.v.m. andere en/of aanvullende eisen.

3.8 Controle van onderliggende documenten

Controleer afhankelijk van het te (re-)exporteren product het/de volgende documenten:

- Leveranciersdocument
- Plantenpaspo(o)rt(en)

Voor plantenpaspoortplichtige producten geldt: indien export plaatsvindt rechtstreeks vanaf het productiebedrijf, waarbij het fc met de zending meegaat, dan is de aanwezigheid van het plantenpaspoort niet verplicht. De aanwezigheid van het fc geeft de vereiste fytosanitaire garantie.

Vindt er voorafgaande aan export verkeer van planten plaats (= o.a. levering van het ene aan een ander bedrijf), dan is de aanwezigheid van het plantenpaspoort wel verplicht.

- Eigendomsverklaring
- Bewijs warmwaterbehandeling
- Spoelbewijs voor landen met een grondeis.
- Controleer of aan de exporteisen volgens de landeneisen wordt voldaan.
- Attesten of officiële verklaringen, in geval van waarmerken van materiaal van origine anders dan Nederland.

Verklaringen (bijschrijvingen) kunnen worden gedekt door officiële schriftelijke verklaringen van bijvoorbeeld veldinspecties of toetsen door het

land van oorsprong. Deze kunnen overlegd worden bij de exportinspectie. Het gaat hierbij dus uitsluitend om verklaringen afgegeven door de fytosanitaire dienst van het land van oorsprong.

- h. Pre-exportcertificaat voor officiële verklaringen over materiaal dat uit een andere EU-lidstaat afkomstig is en via Nederland geëxporteerd gaat worden (zie bijlage 4).
- i. In geval van re-export het fc van het land van oorsprong of een gewaarmerkte kopie ('kopie conform origineel').

3.9 Raadplegen bij export van zaaizaden

- a. Tab 18 01 Bijlage 'Certificeren Zaaizaden',
- b. Tab 18 02 Register 'Codering Zaaizaden',
- c. Tab 18 03 Register 'Schadelijke organismen in Zaaizaden',
- d. Tab 18 04 Register 'Erkende zaaizaadbedrijven-status overzicht',
- e. Tab 18 05c: Register 'Buitenlandse laboratoria toegestane analyses - vanaf 01-08-2022',
- f. Tab 18 08: 'Symptoombeschrijvingen voor visuele partij inspectie zaaizaden'

3.10 Raadplegen bij export van groenten en fruit

Tab 12 08 Register 'Inspectieplichtige producten bij (re-)export van groenten en fruit'.

3.11 Controleren bij export van pootaardappelen

Controleer, indien dit document verplicht is of model 14 (NAK-verklaring pootgoed) conform landeneis aanwezig is en is ingevuld. (Afgifte van dit document voor bestemmingen waar dit document niet verplicht is, is ter beoordeling en verantwoordelijkheid van de NAK.)

3.12 Raadplegen bij gebruik verpakingshout

Wordt verpakingshout gebruikt, raadpleeg dan Tab 16 02 Register 'Landenoverzicht verpakingshout'.

3.13 Export naar de Russische Federatie

Controleer of het certificaat conform Tab 20 05 Aanvullende eisen aan FC bij (re)export naar de Russische Federatie is ingevuld.

3.14 Gebruik checklist voor controle volledig en correct invullen fc

Gebruik Tab 21 07 checklist 'Eisen aan fytosanitair certificaat bij export'

3.15 Bijschrijvingen voor re-export (na export)

Het is toegestaan dat op het fc bijschrijvingen worden vermeld die niet gebaseerd zijn op de eisen van het land van bestemming, maar bedoeld zijn voor een land waar de zending (na export) wordt herverzonden. In dergelijk geval moet aannemelijk gemaakt kunnen worden dat deze bijschrijving gebaseerd is op een eis van een 'opvolgend' land van bestemming. E.e.a conform de geldende landeneisen of IVI.

3.16 Afstrepen van vakken op het fc

Controleer of de hieronder vermelde vakken zodanig zijn afgestreept dat er geen toevoegingen kunnen plaatsvinden ná het waarmerken.

- a. fc model 1 en 20: vak 8, 9, en 11. Van vak 12 t/m 17 dient elk vak afgestreept te worden.
- b. fc model 2: vak 8, 9, 11 en 12. Van vak 13 t/m 17 dient elk vak afgestreept te worden.

De (resterende) ruimte(n) dient op de volgende wijze te worden afgestreept.

- Handmatig.
- Digitaal door na de tekst streepjes te typen t/m de volgende hele regel zoals hierna is weergegeven:

- D.m.v. het invulsjabloon, waarmee automatisch wordt afgestreept.
- D.m.v. e-CertNL gegenereerde certificaten worden automatisch afgestreept.

- Bijlagen: bijlagen (zie 3.15) zijn onderdeel van het fc, resterende ruimte afstrepen zoals dit ook voor het fc van toepassing is.

Let op!:

Elke aanvulling, wijziging of doorhaling op het fc (na het waarmerken) maakt het document ongeldig.

3.17 Bijlagen bij het fc

Controleer of de bijlagen bij het fc en in voorkomend geval of een aangehechte lijst aan de gestelde eisen voldoen.

Bijlage(n) zijn alle aangehechte informatie die volgens voorschrift op het fc behoort te worden vermeld en waar op het certificaat naar wordt verwezen. Bijlagen mogen alleen gebruikt worden als de ruimte op het fc van enig vak (met name de vakken 8 en 11 en in voorkomend geval 12 t/m 17) onvoldoende is voor de informatie die er vermeld dient te worden. Indien een vak onvoldoende ruimte biedt, zijn 2 opties toegestaan:

- volledige tekst op een bijlage vermelden (in het vak wordt verwezen naar de bijlage(n))
- eerst de ruimte in het vak benutten en de resterende tekst op de bijlage vermelden.

De bijlage is een blanco A4 (zonder bedrijfslogo, etc.) en bevat uitsluitend informatie die anders op het fc zou worden vermeld.

Het programma e-CertNL genereert, in geval dit aan de orde is, automatisch bijlage(n) die aan de gestelde eisen voldoen en plaatst daarbij de volledige informatie op de bijlage.

Indien het fc voldoende ruimte biedt voor vermelding van de noodzakelijke informatie / gegevens, mag er geen gebruik gemaakt worden van bijlage(n).

In geval het fc bestemd is voor de **Russische Federatie** is het verplicht zoveel mogelijk informatie op het fc te vermelden en uitsluitend het deel dat niet op het fc vermeld kan worden op een bijlage te plaatsen (met een verwijzing naar de bijlage).

Alle pagina's van de bijlage worden gewaarmerkt (onder aan de pagina en laatste pagina altijd direct onder het einde van de tekst (dit is ook van toepassing bij door e-CertNL gegenereerde bijlagen, waarbij laatste pagina in de daarvoor bestemde ruimte wordt gewaarmerkt). Zie ook 4.2.

In geval van het gebruik van ePhyto: er moet nog definitief afstemming plaatsvinden over welke documenten wel en welke niet geupload mogen worden als bijlage van het elektronisch fc. Voor nu geldt: alleen het origineel fc of de 'kopie conform origineel', en inspectiedocumenten mogen worden geupload. Toetstuitslagen mogen ook worden geupload mits dit expliciet vermeld staat in de landeneisen van het bestemmingsland.

3.18 Bijlagen: fc-nummer en datum vermelding

Controleer of het fc-nummer en de fc-datum op de bijlage(n) staan.

- a. Beide gegevens dienen overeen te komen met deze op het fc.
- b. Antidateren is niet toegestaan.
- c. Datumvermelding plus of min 1 kalenderdag van de datum van waarmerken wordt niet beschouwd als antidateren. Echter, in geval van een ePhyto wordt dit niet toegestaan, omdat het fc binnen een paar seconden door het bestemmingsland kan worden opgehaald en de datum op het fc zou verschillen van de datum van ophalen van het elektronisch fc.
- d. Indien niet akkoord, dan wordt niet gewaarmerkt.
- e. Indien akkoord, ga naar punt **4. Waarmerken**.

4. Waarmerken

Het waarmerken (= afgifte van het document) volgt op **3. Controle van de gegevens**.

4.1 Inleiding

Waarmerken van fytosanitaire certificaten kan worden onderscheiden in:

- a. het waarmerken van verschillende modellen certificaten *):
 - het fytosanitair certificaat voor export (model 1/1d) (zie 4.2)
 - het re-exportcertificaat (model 20/20d), zie 4.4.2
 - Een bijzonder type certificaat is het gecombineerde export-/re-exportcertificaat voor pre-shipment geïnspecteerde producten naar de VS en Canada (model 2) (zie 5)
 - het pre-exportcertificaat (zie bijlage 4)
- *) Voor het gebruik in e-CertNL zijn de vermelde modellen beschikbaar, zonder voorgedrukt nummer.
- b. het waarmerken van certificaten in specifieke situaties, waarbij onderscheid gemaakt kan worden in:
 - waarmerken van certificaten in geval van een vervangend certificaat, zie 4.3
 - waarmerken van certificaten 'kopie conform origineel'. Zie 4.4.3
- c. het waarmerken van het e-sealed pdf
- d. het waarmerken van het ePhyto

4.2 Werkwijze waarmerken fytosanitair certificaat bij export

4.2.1 Plaats datum, **handtekening** en **waarmerkstempel** op het certificaat en indien van toepassing op de bijlagen.

- Plaats je handtekening.
- Stempel rechtsonder in vak 18. Zet het rechtop, zodat je naam duidelijk leesbaar is.
- Zet het stempel altijd deels door de handtekening heen (maakt het scannen van het stempel lastiger). Authenticiteit, ofwel echtheid van handtekeningen moet geverifieerd kunnen worden.
- Stempel de kopie met de rode balk en de kopie met de blauwe balk zodanig dat nagegaan kan worden wie het fc gewaarmerkt heeft.

Let op!:

Waarmerken en ondertekening vindt uitsluitend plaats in de kleuren blauw of groen.

Schema: Verplichte handelingen (=ja) bij het waarmerken van fc's.

	certificaat			bijlage(n) *		
	Hand-tekening	Stempel	Afstrepen	Hand-tekening	Stempel	Afstrepen
Origineel (incl. duplicaat = 2 ^e origineel)	ja	ja	ja	ja	ja	ja
Kopie rode balk (voor waarmerkende organisatie)	nee	ja	nee	nee	nee (maar 'ja' indien FC buiten e-CertNL is opgemaakt)	nee
Kopie blauwe balk (voor exporteur)	nee	ja	nee	nee	nee (maar 'ja' indien FC buiten e-CertNL is opgemaakt)	nee

Kopie bestemd voor USDA/CFIA	nee	ja	nee	nee	ja	ja

*) Tot de bijlagen behoren voor VS en Canada tevens invoice en summary sheet (zie ook 5.3).

Zijn kopieën nodig, bijv. voor de Kamer van Koophandel, een replacement of voor de Amerikaanse USDA, verstrek dan een gewaarmerkte fotokopie van het origineel.

4.2.2 In geval het een **Duplicaat certificaat** (*duplo model*) betreft (voor gebruik van dit type fc zie onder 3.1.e.):

- Stempel en plaats handtekening.
- Denk aan eventuele bijlagen! Deze zijn ook in duplo (D).

4.2.3 Certificaat en bijlagen mogen aan elkaar geniet worden.

4.2.4 Geef origine(e)l(en) en kopie blauwe balk aan de exporteur

4.2.5 Hecht – in geval er één of meer bijlagen zijn - altijd een kopie van de bijlage(n) aan de kopie met de rode balk.

4.2.6 Zorg ervoor dat voor iedere rode balk het daarbijbehorende inspectieresultaat en alle overige relevante documenten te traceren zijn.

Relevante documenten zijn:

- a. Een bewijs dat een exportzending fytosanitair is goedgekeurd.
- b. Verklaringen en bewijzen door derden, inclusief het pre-exportcertificaat.
- c. (Gewaarmerkte) bijlagen van het fc
- d. Een door afdeling COA van de NVWA goedgekeurde IVI in geval van afwijkende exporteisen.

Zaaiaden: onder 'te traceren' mag worden verstaan het tot 12 maanden na certificering op het bedrijf beschikbaar hebben van de betreffende documenten (papier en/of elektronisch).

4.3 Werkwijze vervangend fytosanitair certificaat ('replacement')

Het komt voor dat een certificaat zoek raakt of in het buitenland niet wordt geaccepteerd (bijv. vanwege het ontbreken van een vereiste bijschrijving) en dat er een vervangend certificaat verlangd wordt.

In bepaalde situaties kan een vervangend fc worden opgemaakt. Het vervangende certificaat is, met uitzondering van de niet correcte of ontbrekende gegevens, identiek aan het eerder afgegeven certificaat.

Let op:

- Voor het afgeven van replacements voor zendingen bloembollen voor Japan gelden beperkingen met betrekking tot de frequentie, zie 4.3.5.
- Voor Marokko geldt een afwijkende tekst voor het aangeven dat het een replacement fc betreft. Zie hiervoor de landentiesen van Marokko.
- Voor de Russische Federatie geldt een werkwijze conform de instructie Tab 20.01 'Exportinspectie Russische Federatie'.

4.3.1 De **exporteur** dient hiervoor een **schriftelijk verzoek** (per brief, fax of e-mail) in bij de keuringsdienst. Dit verzoek voldoet aan de volgende voorwaarden:

- a. de reden dient genoemd en toegelicht te worden;
- b. ondertekend door of namens de exporteur;
- c. de exporteur treft geen schuld;
- d. aanwezigheid van een kopie van het te vervangen certificaat (blauwe balk) en het vervangende certificaat.

4.3.2 Uitsluitend leidinggevenden of hiertoe gemachtigden kunnen in de volgende **situaties** besluiten tot de **afgifte** van een vervangend certificaat:

- a. het adres van de ontvanger is anders dan vermeld;
- b. productomschrijving is niet correct;

- c. plaats van binnenkomst is een andere dan vermeld;
- d. bijschrijving op het certificaat is onjuist of ontbreekt én de verlangde bijschrijving is opgenomen in de landeisen of een instructie voor invoervergunning;
- f. het fc is zoekgeraakt;
- g. land van herkomst is niet correct;
- h. vermelding foutief containernummer;
- i. vermelding verkeerde hoeveelheid;
- j. vermelding onjuist LC- of permitnummer op het fc.
- k. Bij overzeese export per container (van met name pootaardappelen) komt het voor dat 1 of meer op het fc vermelde containers niet tegelijkertijd verscheept kunnen worden. Voor de achtergebleven containers kan een vervangend fc verstrekt worden.

In overige gevallen legt de keuringsdienst de verzoeken voor de afgifte van een vervangend certificaat voor aan de NVWA.

- 4.3.3 Laat de betreffende exporteur zijn kopie van het te **vervangen** certificaat tonen.
- a. Controleer of het oorspronkelijke certificaat terecht is afgegeven volgens punt 3.1.
 - b. Controleer vervolgens of de gegevens op het vervangende certificaat identiek zijn aan het eerder afgegeven certificaat, met uitzondering van de gegevens die gewijzigd of aangevuld moeten worden. Voer deze controle uit met behulp van de kopie met rode balk.
 - c. Zet als afgifte datum de datum waarop het vervangend certificaat wordt verstrekt. Antidateren is niet toegeaan.
 - d. Vermeld in het vakje boven vakje 9: 'Ter vervanging van certificaatnummer ... en datum afgifte' of 'Ter vervanging van..... datum.....', gesteld in de taal die voor het bestemmingsland is voorgeschreven. Zie voor de te gebruiken tekst de 6-talige woordenlijst (checklist 21 07-2).
ISPM 12 gebruikt hier de term 'Additional declaration' voor de te vermelden tekst bij vervanging van een fc. Dit betekent dat de tekst geplaatst mag worden in vak 11.
 - e. Archiveer de kopie rode balk van het vervangend certificaat, samen met een kopie van het oorspronkelijke certificaat.
- 4.3.4 Voor zendingen die reeds zijn gecertificeerd én geëxporteerd en waarvoor verzocht wordt alsnog een verklaring te verstrekken (bijvoorbeeld omdat de partij gere-exporteerd gaat worden), wordt **geen** 'replacement certificate' verstrekt.
Een verklaring wordt in de vorm van een attest verstrekt voor de betreffende partij(en) (zie verder 6.4).
- 4.3.5 De afgifte van een vervangend certificaat voor zendingen bloembollen voor Japan is aan de volgende regels gebonden:
- Een verzoek om een replacement wordt inhoudelijk beoordeeld.
 - Betreft het de afgifte van een replacement om een fout te corrigeren welke door de keurmeester van de keuringsdienst opgemerkt had moeten worden, dan wordt het replacement fc afgegeven. Het betreft met name de vermeldingen die op het fc staan en welke gekoppeld zijn aan de zending als zodanig (zoals bijschrijvingen, botanische namen e.d.) en welke onafhankelijk zijn van het exacte doel van de zending (dus adressering van de consignee, point of entry, wijze van vervoer e.d. vallen hier niet onder).
 - Betreft het de afgifte van een replacement om een fout te corrigeren, welke door de exporteur is gemaakt en welke betrekking heeft op achterliggende documenten, dan wordt maximaal éénmaal per exporteur per kalenderjaar een dergelijk verzoek gehonoreerd. De BKD houdt bij aan welke exporteurs een replacement is afgegeven.
 - Zoekgeraakte certificaten mogen altijd worden vervangen. Het vervangende certificaat is in dat geval identiek aan het zoekgeraakte certificaat.

4.4 Werkwijze waarmerken fyto sanitair certificaat bij re-export

4.4.1 Inleiding

Afhankelijk van de situatie die zich voordoet, kan of moet er een bepaalde wijze van gebruik van fc's plaatsvinden en daarmee het waarmerken van fc's.
Hierna zijn de 3 situaties aangegeven voor het gebruik/waarmerken van certificaten in geval van re-export, te weten:

- 4.4.2 Het re-exportcertificaat (model 20/20d)
- 4.4.3 Fytosanitair certificaat 'Kopie conform origineel'
- 4.4.4 Fytosanitair certificaat voor export (model 1/1d).

4.4.2 Fytosantair certificaat voor re-export (model 20/20d)

In beginsel wordt er bij re-exportzendingen een model '**fc voor re-export**' gebruikt. Dit is het fc **model 20** (de officiële Nederlandse benaming is 'fytosanitair certificaat voor herverzending').

Dit type certificaat kan uitsluitend verstrekt worden in geval een fc voor export van het land van verzending of een fotokopie van het fc dat gewaarmerkt is 'Kopie conform origineel' (zie 4.4.3 en 4.4.4) aanwezig is. Beide certificaten begeleiden de zending.

Op het re-exportcertificaat wordt het nummer van het certificaat van het land van oorsprong vermeld. Zie checklist Tab 21 07 'Invullen en waarmerken fyto sanitair certificaat', bij model 20 re-export.

4.4.3 Fytosanitair certificaat van het land van verzending

In geval re-export plaatsvindt middels een re-exportcertificaat + een exportcertificaat van het land van verzending (zie 4.4.2), is het toegestaan dat de NAW-gegevens van de exporteur (vak 1) onleesbaar gemaakt worden. Dit kan (uitsluitend) plaatsvinden door het afplakken van de NAW-gegevens op het originele exemplaar; van dit fc een fotokopie te maken. De fotokopie wordt gestempeld 'kopie conform origineel' (zie 4.4.4). Het originele exemplaar wordt ingenomen door de Keuringsdienst.

Het is bekend dat niet alle bestemmingslanden deze werkwijze accepteren; er dient dan ook rekening gehouden te worden met mogelijke problemen bij het binnenbrengen in het bestemmingsland.

Het is niet toegestaan andere wijzigingen op het fc van het land van verzending aan te brengen.

4.4.4 Fytosanitair certificaat 'Kopie conform origineel'

De mogelijkheid bestaat om, in plaats van met het origineel fc, waarmee een zending in de Europese Unie is binnengebracht, de zending (geheel of gedeeltelijk) te reëxporteren met een '**kopie conform origineel**' + origineel re-exportcertificaat.

Denk hierbij aan het in gedeelten herverzenden van de oorspronkelijke zending, waarvoor men meerdere exemplaren van het origineel fc, waarmee een zending in de Europese Unie is binnengebracht, nodig heeft.

Hiertoe worden één of meer fotokopieën van het fc waarmee de zending in de EU is binnengebracht, voorzien van een stempel en de tekst 'Kopie conform origineel'. De kopie heeft hiermee dezelfde status als een origineel exemplaar.

- a. Waarmerk 'kopie conform origineel' op naar keuze voorzijde of achterzijde van de fotokopie
- b. Voeg één van de hieronder genoemde zinnen in de voorgeschreven taal toe

Frans:	Pour copie conforme
Duits:	Kopie konform Original
Engels:	Copy in conformity with
Spaans:	Copia conforme el original
- c. Vermeld de datum van ondertekening
- d. Plaats de handtekening.

4.4.5 Fytosanitair certificaat voor export (model 1/1d)

Het kan voorkomen dat een zending Nederland (of de EU) is binnengebracht zonder fc van het land van verzending. Reden voor het ontbreken van het fc kan zijn dat er voor het betreffende product bij invoer in de EU geen fyto sanitaire eisen gelden en daarmee het product niet fc-plichtig is bij invoer. Er kunnen ook andere redenen zijn voor het ontbreken van het certificaat. Onafhankelijk van de reden van ontbreken geldt het volgende:

In geval het bestemmingsland voor het betreffende product wel een fc vereist bij invoer kan in deze situatie gebruik gemaakt worden van een '**fc voor export**' (**model 1**) Dit is uitsluitend toegestaan indien aan de invoer voorwaarden van het bestemmingsland kan worden voldaan (zie hierna).

Als origine wordt het land van oorsprong vermeld.

In de volgende gevallen wordt in plaats van een 'fc voor re-export' altijd een 'fc voor export' gebruikt:

- a. in geval een zending is blootgesteld aan fytosanitair risico,
- b. in geval een zending de identiteit en/of integriteit verloren heeft,
- c. in geval een zending zodanig is bewerkt/verwerkt dat het andere natuurlijke eigenschappen heeft verkregen.
- d. in geval een zending gedurende minimaal één groeiseizoen in Nederland is gegroeid. De periode welke als groeiseizoen gezien wordt is productafhankelijk (zie 3.6).

4.5 Werkwijze waarmerken ePhyto

Met ePhyto worden de officiële certificaten omgezet in databestanden en vervolgens elektronisch uitgewisseld tussen de NPPO die het certificaat afgeeft en de NPPO die het certificaat ontvangt.

De aanvrager/exporteur vraagt in e-CertNL een fc aan. Dit systeem controleert of de ingevoerde (partij)gegevens voldoen aan de eisen van het ePhyto-systeem. Wanneer de ingevoerde (partij)gegevens niet voldoen (door onvoldoende informatie of verkeerd invoer) geeft e-CertNL aan dat de ePhyto aanvraag is niet gelukt en dat er een e-sealed pdf of een papieren fc moet worden afgedrukt. Wanneer de ingevoerde (partij)gegevens wel voldoen, wordt dit door e-CertNL aangegeven.

Voldoet de aanvraag aan de eisen, dan waarmerkt een inspecteur van de keuringsdienst het fc, al dan niet na een partijinspectie. Dit gebeurt door het ondertekenen van het ePhyto middels een elektronische handtekening. Dit kan centraal of op de inspectielocatie. Het ondertekende ePhyto wordt vanuit e-CertNL (al dan niet via TRACES NT) verstuurd naar de internationale IPPC-hub, en de NPPO van het importerend land haalt hier vandaan het fc op. De aanvrager/exporteur wordt per e-mail over het verloop van de elektronische gegevensuitwisseling geïnformeerd.

Let op:

Bij sommige sectoren kan er sprake zijn van een 'voorraadregister'. In dit geval controleert e-CertNL, en niet de inspecteur, of de partijen voldoen aan de fytosanitaire eisen die het importerende land stelt. Indien alles akkoord is, geeft e-CertNL vervolgens aan dat de zending gewaarmerkt kan worden.

De regels voor en uitvoering van het waarmerken van het ePhyto wijken niet af van de hierboven genoemde regels en uitvoering voor model 1, model 20 en model 2. Wel zijn er verschillen in de gewaarmerkte documenten:

- Het systeem e-CertNL controleert of de verstrekte (partij)gegevens omgezet kunnen worden in een geldig ePhyto. Het resultaat van deze controle wordt getoond na het aanvragen van de documenten.
- Indien er een geldig ePhyto is aangemaakt en is gewaarmerkt, wordt dit ePhyto via TRACES en/of de internationale IPPC-hub verzonden. Dit elektronische document wordt vervolgens door het land van bestemming bij de hub opgehaald.
- De aanvrager/exporteur ontvangt bericht dat het succesvol is verzonden. De NPPO van het land van bestemming ontvangt bericht dat het ePhyto beschikbaar is om opgehaald te worden.
- De exporteur kan, indien gewenst, de zogenaamd 'Phytosanitary Statement of ePhyto' afdrucken (op papier of als pdf bestand). Deze 'statement' mag met de zending meegestuurd worden maar het is niet verplicht. De zending gaat in principe 'papierloos'. Deze 'statement' bevat alle en dezelfde informatie als het ePhyto in een makkelijker leesbare vorm, maar is geen officieel document en wordt daarom niet gewaarmerkt.
- In deze 'statement' staat, net als op het papieren fc, bovenin het controlegetal vermeld. Dit controlegetal moet ingevoerd worden om het certificaat te kunnen waarmerken.
- Indien na de check door e-CertNL geconstateerd wordt dat het niet mogelijk is om een ePhyto te genereren, wordt dit d.m.v. een bericht in e-CertNL doorgegeven aan de aanvrager/exporteur. Het systeem e-CertNL stapt dan over naar de standaard vorm

van fc. Dit kan een 'papieren' versie zijn of een zogenaamd 'e-sealed pdf'. Beiden moeten door de inspecteur conform de eerder beschreven regels worden gewaarmerkt.

- Het 'e-sealed pdf' is een digitaal ondertekend fc in de vorm van een pdf-bestand met daarin alle lijnen, vakken, teksten en gegevens van de huidige certificaatmodellen. Aan het pdf-bestand wordt na waarmerking een digitale handtekening toegevoegd.
- De exporteur kan, indien gewenst, dit 'e-sealed pdf' afdrukken en deze met de zending meesturen, maar dat is niet verplicht.
- Er is een uploadfunctie toegevoegd die het mogelijk maakt om documenten als bijlage toe te voegen aan een aanvraag voor een re-export fc. Het toevoegen van 3 types documenten is mogelijk: het import-fc, het inspectiedocument, en overige documenten welke nodig zijn voor de uitwisseling
- Er gelden strengere regels voor het invullen van de verschillende velden in de aanvraagschermen van e-CertNL. Instructies hierover worden gecommuniceerd via de website van e-CertNL (<https://e-cert.nl>). Deze wordt regelmatig bijgewerkt. Adviseer de exporteurs om deze vooraf te checken om issues te voorkomen bij de aanvraag van een ePhyto

4.5.1 Tijdelijke situatie

Het gebruik van ePhyto wordt gefaseerd geïntroduceerd.

Voorlopig zal de zogenaamde 'hybride' situatie bestaan. Dit wil zeggen dat binnen e-CertNL zowel het ePhyto in combinatie met 'e-sealed pdf' en het 'papieren' fc naast elkaar zullen bestaan. Dit is nodig omdat:

- Nog niet bij alle sectoren en nog niet naar alle bestemmingslanden elektronische certificering mogelijk is. Het systeem e-CertNL bepaalt voor welke sectoren en voor welke bestemmingslanden welke documenten zullen worden aangemaakt en afgegeven bij een exportaanvraag.
- Het systeem is nog niet in staat om een ePhyto op te maken in geval van een zending die uit mixen bestaat (met 'grondstoffen' als onderliggende orderregels).

We starten met export naar het VK. Eerst, per 31 januari 2024 met alleen de export van bloembollen (CBB) en snijbloemen en potplanten (CST). Later, per 15 februari 2024 volgt de export van bomen en jonge planten (CBN). Naar verwachting per 1 juli 2024 volgen de sectoren pootaardappelen (CAA) en diverse producten (CFA).

Andere sectoren en anderen bestemmingslanden zullen later toegevoegd worden aan het gebruik van ePhyto.

Let op:

Het VK heeft aangegeven dat, in de introductieperiode (die wel een jaar kan duren), naast het ePhyto, ook een 'e-sealed pdf' ontvangen.

4.6 Bepalen van de te volgen werkwijze bij re-export

Met behulp van het **schema 'Inspectie en certificeren voor re-export'** is het mogelijk te bepalen wat er kan/moet gebeuren in geval van een **re-export** zending (zie begeleidende tekst na het schema).

- a. Stel vast hoe er gehandeld moet worden en of het mogelijk is een fc te verstrekken.
- b. Stel vast of een inspectie uitgevoerd dient te worden voorafgaand aan het afgeven van een re-exportcertificaat.

Er wordt **uitsluitend** een inspectie uitgevoerd indien de zending blootgesteld is aan **fyto sanitair risico en/of er zwaardere eisen gelden voor het bestemmingsland** (zie hierna c.). Met name de wijze en plaats van opslag zijn maatgevend voor het fyto sanitair risico. (Het gestelde is ook van toepassing in geval van herverpakken: zie hierna bij e.)

Bij opslag in koelruimten (geconditioneerde ruimten) en ruimten waar geen andere producten zijn opgeslagen én er geen kans op besmetting met quarantaine-

organismen is (vanuit aangrenzende ruimten of de omgeving) wordt er geen inspectie uitgevoerd.

Zijn de condities gedurende opslag en/of deze op de plaats van herverpakken zodanig dat er een fytosanitair risico is opgetreden, dan wordt altijd een inspectie uitgevoerd.

N.B. Voor bestemming Russische Federatie wordt er altijd een inspectie uitgevoerd.

- c. Stel vast of het certificaat dat afgegeven is in het land van oorsprong voldoet aan de eisen van het land van bestemming. Stel daarbij ook vast of de invoereisen van het land van bestemming 'lichter' of 'zwaarder' zijn dan de invoereisen geldend voor de EU.

Raadpleeg hiervoor Tab 08 03 Equivalentie van eisen en dekkingen bij export.

- **Lichtere of gelijkwaardige eisen**

De eisen gesteld met betrekking tot betreffende organismen zijn gelijk of 'lichter' dan deze voor invoer in de EU. *B.v. partij vrijheid i.p.v. gebiedsvrijheid en/ of minder organismen vermeld met dezelfde of lichtere eisen.* Dit betekent dat het certificaat van het land van origine voldoet aan de eisen van het bestemmingsland. Er vindt geen inspectie plaats.

- **Zwaardere eisen**

Op de quarantainelijst van het bestemmingsland komen organismen voor die niet vermeld zijn op de quarantainelijst van de EU en/of *het betreft hetzelfde organisme met zwaardere eisen b.v. gebiedsvrijheid i.p.v. partijvrijheid en/ of meer organismen met eisen daarvoor.*

In geval er sprake is van meer stringente (zwaardere) eisen of eisen die niet gelden voor de EU, betekent dit dat het fc van het land van origine niet of slechts gedeeltelijk voldoet.

- d. Beoordeel (indien aanwezig) het **fc waarmee de zending in de EU is binnengebracht**: het fc kan (aanvullende) informatie bevatten: In het vak 'additionele verklaring' (additional declaration) is, indien dit van toepassing is, aangegeven welke dekking(en) zijn gegeven voor de bijzondere eisen. (Dit zijn eisen die vermeld staan in Bijlage VII van Uitvoeringsverordening (EU) 2019/2072.)
- e. Stel vast of de zending is **herverpakt**. Ongeacht de eisen die gelden voor het bestemmingsland in de landeneisen, is het van belang of de zending na invoer is herverpakt. Is de zending herverpakt dan betekent dit dat er geïnspecteerd moet worden. Het gestelde onder b is ook hierbij van toepassing. Ongeacht of de eisen van het bestemmingsland, lichter, gelijk of zwaarder zijn dan deze van de EU vindt er een inspectie plaats; er wordt daarbij geïnspecteerd op alle organismen die voorkomen op de quarantaine-lijst van het bestemmingsland
- f. Vergelijk de invoereisen (en quarantaineorganismen) voor de betreffende planten en/of plantaardige producten van het bestemmingsland met deze van de EU (Uitvoeringsverordening (EU) 2019/2072). Doe dit aan de hand van de landeneisen en bepaal de 'inhoud' van de inspectie. (Op welke organismen te inspecteren, welke eisen gelden hierbij, zijn er laboratorium-toets(en) vereist enz.)

Afhankelijk van de eisen die het bestemmingsland stelt voor de betreffende organismen kan er inspectie plaatsvinden.

Daarbij is het volgende van toepassing:

- a. Er vindt een inspectie plaats gericht op de organismen die niet vermeld zijn in de quarantainelijst van de EU. Deze organismen zijn in de landeneisen vermeld onder '**Specifieke eisen**' of onder '**Certificeringseisen**'.
- b. Zijn de eisen echter van dien aard dat middels een visuele inspectie en/of laboratoriumonderzoek niet voldaan kan worden aan de gestelde eisen, dan kan er geen re-export certificaat verstrekt worden. (Te denken valt hierbij aan verklaringen betreffende: regio, gebied of perceel en veldinspecties enz.)

Schema: Inspectie *) en certificeren voor re-export

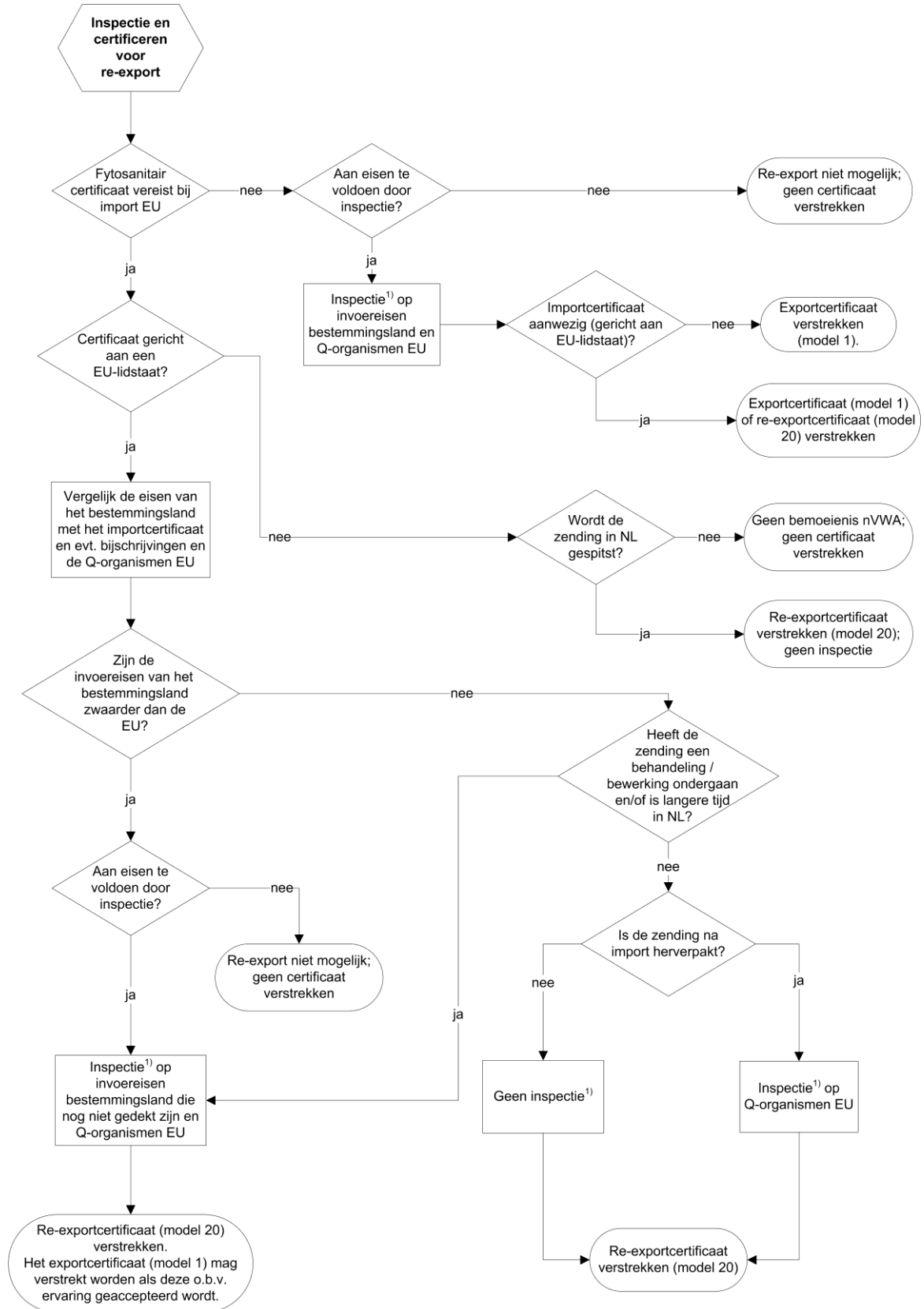

¹⁾ : Inspectie = visuele beoordeling, documentencontrole en/of laboratoriumonderzoek

*) Inspectie = visuele beoordeling en/of laboratoriumonderzoek.

5. Handelswijze fc model 2 (voor PSI-artikelen) naar de VS en Canada

5.1 Algemeen

Dit fc is gebaseerd op bilaterale afspraken tussen Nederland en de VS en tussen Nederland en Canada. Het fc wordt uitsluitend gebruikt voor export en re-export van pre-shipment geïnspecteerde planten en/of plantaardige producten.

Voor het invullen van het fc model 2 is in de 'Checklist waarmerken fytosanitair certificaat' tab 21 07 een apart hoofdstuk opgenomen. Raadpleeg deze checklist voor zaken die specifiek gelden voor dit model certificaat.

In dit hoofdstuk wordt ingegaan op specifieke zaken voor het waarmerken van dit fc én handelswijze met het certificaat ná het waarmerken.

5.2 Bestemming Canada

Bij **re-export** via Nederland dient een gewaarmerkte fotokopie van het buitenlandse fc (of het origineel) met certificaat model 2 meegezonden te worden naar Canada.

Bij **luchtvracht** dient het certificaat bij de psi-inspectie aanwezig te zijn, zodat de exporteur het document na CFIA-waarmerkstempel direct met de zending mee naar Canada kan sturen. Zendingen **gecombineerd** met niet psi-artikelen dienen deze apart verpakt te worden en voorzien van aparte fytosanitaire certificaten.

Bij **zeevracht gecombineerd** met niet psi-artikelen dienen deze te worden voorzien van aparte fytosanitaire certificaten. De PSI en NON-PSI kunnen in één container verscheept worden. NON-PSI producten worden ge-exporteerd met fc model 1.

Bij zendingen dienen de certificaten (het origineel, kopie bestemd voor CFIA, en eventuele buitenlandse certificaten) met een factuur vóór verzending gestuurd worden naar het Canadese psi-kantoor dat gevestigd is bij Anthos, Weeresteinstraat 10, 2181 GA te Hillegom.

Na ondertekening door de Canadese inspecteur wordt het certificaat met bijlage(n) per post retour verstuurd indien een retourenveloppe beschikbaar is. Anders worden de documenten afgehaald in Hillegom.

De exporteur zorgt zelf voor verzending van de documenten naar de importeur of broker in Canada.

Re-export naar Canada via USA

Het is mogelijk om direct bij export certificering voor USA een extra Model 2 te laten waarmerken voor re-export naar Canada. Dit kan de gehele of een gedeelte van de zending betreffen.

Dit extra 'certificate for re-export purposes' exemplaar moet voldoen aan de volgende eisen.

- Op dit certificaat in vak 8 worden exact dezelfde gegevens ingevuld als het origineel.
- In vak 4 worden zowel USA als Canada aangekruist en de verwijzing 'certificate for re-export purposes of: [origineel certificaat nummer]'.
- Tevens in vak 5 alleen een waarmerkstempel zetten ter bevestiging van de twee bestemmingen.

5.3 Bestemming USA

Algemeen: **Gecombineerde** zendingen van psi en non-psi zijn voor USA **niet mogelijk**.

Bij **luchtvrachtzendingen** moet het fc bij de psi-inspectie reeds zijn gewaarmerkt door de Nederlandse inspecteur, daar de invoice door het psi-team wordt gewaarmerkt. Waarmerk na de exportinspectie het fc + 2 maal 'invoice summary / summary sheet'. Op het document is het fc-nummer vermeld. Het document mag voorzien zijn van een bedrijfslogo.

Dan kan het PSI-team ook het fc en de bijlagen waarmerken. Een van de gewaarmerkte invoices begeleidt de luchtvrachtzending naar de USA.

Bij **zeevrachtzendingen** dient het gezondheidscertificaat na het laden van de containers naar het USDA-kantoor te Hillegom te worden gestuurd. Daar het certificaat niet met de zending mee gaat, moet er op alle uitvoerdocumenten die de zending begeleiden, aangaande de inhoud vermeld worden 'pre-cleared flowerbulbs'.

Pakketten die door de exporteurs per post of koerier worden verzonden, moeten voorzien zijn van een speciaal adres label, verkrijgbaar bij Anthos te Hillegom. Op het dit label dient het certificaatnummer als volgt te worden vermeld, Pc number: Na inspectie van het pakket wordt het reeds gewaarmerkte certificaat ingenomen en zal de USDA-ambtenaar en stempel en handtekening op het label plaatsen. Het USDA-kantoor ontvangt het certificaat + invoice summary/ summary sheet.

6. Overige zaken met betrekking tot het fytosanitair certificaat

6.1 Geldigheidsduur

De geldigheidstermijn van het fc is 14 dagen, tenzij door de wetgever van het bestemmingsland anders wordt aangegeven. Dit betekent dat verzending binnen 14 dagen plaats moet vinden, te rekenen vanaf de datum van waarmerken. Afwijkende geldigheidstermijnen zijn indien van toepassing vermeld in de landeneisen.

6.2 Wijzigingen

- a. Fc's waarop wijzigingen zijn aangebracht, voordat waarmerken heeft plaatsgevonden, worden **niet** gewaarmerkt.
- b. Aanvullingen, wijzigingen en doorhalingen maken een reeds gewaarmerkt certificaat **ongeldig**.
- a. Correcties aangebracht na het waarmerken van het fc zijn niet toegestaan. (Met correctie wordt hier bedoeld een wijziging of aanvulling van één of meer gegevens op het fc, die is/zijn voorzien van een waarmerkstempel en bijbehorende handtekening.)

6.3 Kopie certificaat (Kopie conform origineel)

De reden waarom een 'copy' van een certificaat verstrekt kan worden is 'Validation and trace-back'.

Met validatie wordt hier bedoeld dat in geval een importerende NPPO (National Plant Protection Organisation) vragen heeft over de echtheid van een certificaat. In dergelijk geval kan de exporterende NPPO een kopie verstrekken.

'Trace-back' heeft (vooral) te maken met kunnen nagaan of een fc daadwerkelijk is afgegeven en bijvoorbeeld door welk kantoor. Normaliter gaat deze communicatie tussen de NPPOs van het importerende en exporterende land.

Er zijn twee mogelijkheden van kopie conform origineel. Te weten:

- a. Een gewaarmerkte kopie van het oorspronkelijke fc in combinatie met het re-export fc. (model 20)
- b. Een gewaarmerkte kopie van een gewaarmerkt Nederlands certificaat.

Een bijzondere kopie is het duplicaat (D) van een certificaat. Dit is een 2^e origineel.

Zodra meerdere NPPOs (bv. bij transit of re-export) betrokken zijn, kan het noodzakelijk zijn om duplicaten te verstrekken. Voor dit doel zijn beschikbaar de fc modellen 1D, 2D en 20D.

Alle vermelde gegevens, alsmede datum, stempel van de waarmerkend ambtenaar en handtekening moeten volledig identiek zijn aan het eerste certificaat. Het kan daarbij voorgeschreven zijn dat één van de certificaten gericht moet worden aan de NPPO van het land waar de doorvoer plaatsvindt.

6.4 Verklaringen / Attesten

In die gevallen dat de autoriteiten van het ontvangende land een **verklaring** verlangen wordt dit alleen door de NVWA verzorgd.

Verklaringen van **elders in de EU geteelde producten** blijken uit:

- het pre-exportcertificaat (zie bijlage 4)
- of
- een attest van de fytosanitaire dienst van het land waar de productie heeft plaatsgevonden. Dit attest dient te worden verstrekt voor beoordeling aan de NVWA. Na goedkeuring, kan het gebruikt worden voor de afgifte van een fc.

Dit attest dient te zijn voorzien van:

- a. de partijgegevens
- b. de groeiplaats
- c. gegevens m.b.t uitgevoerde beoordelingen cq. verklaringen
- d. plaats en datum van waarmerken
- e. naam en handtekening van de inspecteur
- f. waarmerkstempel van de fytosanitaire dienst van het land van productie of verstrekt op papier (met briefhoofd) van de officiële dienst.

Verklaringen over producten die onderzocht zijn buiten de EU (= derde landen):

Bij exportcertificering worden soms uitslagen van buitenlandse laboratoria getoond, om te kunnen voldoen aan een onderzoeksverplichting. Is bij exportcertificering een uitslag van een laboratoriumonderzoek noodzakelijk, dan worden alleen laboratorium uitslagen of verklaringen geaccepteerd die:

- a. zijn verstekt door de officiële fytosanitaire autoriteit van het betreffende land
- b. afkomstig zijn van enig (privaat) laboratorium mits vergezeld door een aanvullende verklaring van de officiële fytosanitaire dienst.

6.5 Legalisatie

Een aantal landen eist dat certificaten na waarmerken door de Kamer van Koophandel en/of door het consulaat of ambassade van het bestemmingsland worden gelegaliseerd. Zij stellen daarbij de eis dat alle de zending begeleide documenten origineel worden getekend. Informatie hieromtrent kan worden verkregen bij de Kamers van Koophandel.

6.6 Kopie bestemd voor de waarmerkende organisatie, de houder van certificaten of de USDA (VS) / CFIA (Canada)

Dit zijn kopie certificaten met hetzelfde nummer en bevatten identieke informatie van het origineel. Dit kunnen rode -, blauwe - en/of groene balken zijn.

Let op!

Indien een andere invulmogelijkheid dan de PC gebruikt wordt, dan is carbonpapier noodzakelijk om gelijke kopieën te verkrijgen.

6.7 Bewaartermijn exporteur-kopie van gewaarmerkte certificaten.

Exporteurs dienen van de gebruikte fytosanitaire certificaten, de voor de houder van het certificaat bestemde kopie (kopie met de blauwe balk aan de onderzijde) gedurende tenminste 1 jaar in de bedrijfs-administratie te bewaren, te rekenen vanaf de datum van waarmerken. Deze bewaartermijn is ook van toepassing voor certificaten die met e-certNL zijn opgemaakt.

7. Certificaatkenmerken in e-CertNL

De sjablonen in e-CertNL waarmee het fc ingevuld worden, worden voorzien van een barcode voor het certificaatnummer.
 Tevens wordt het certificaat voorzien van een QR-code met een link naar de pagina (<https://checkcert.nl/cov-webapp/faces/index.xhtml>) waar het certificaat kan worden gecontroleerd/opgevraagd als pdf uit e-CertNL.

Voorbeeld:

Exporter BV
 t.a.v. de heer Naam
 Straat 12
 1234 AA Plaats
 THE NETHERLANDS

regel 1
 regel 2
 regel 3
 regel 4
 regel 5
 regel 6
 regel 7
 regel 8 regel 8
 regel 9

aircraft KIM12345
 • AWB number: AWS 12345
 • BoL number: Bill of lading 12345

The Valley



ANGUILLA

NETHERLANDS (THE)

• Permit number:
 Permitnummer_12345
 • LC-number: LC_12345
 • Order number:
 Ordernummer_12345
 • IRN: 50440178
 - - < TEXT END > - -

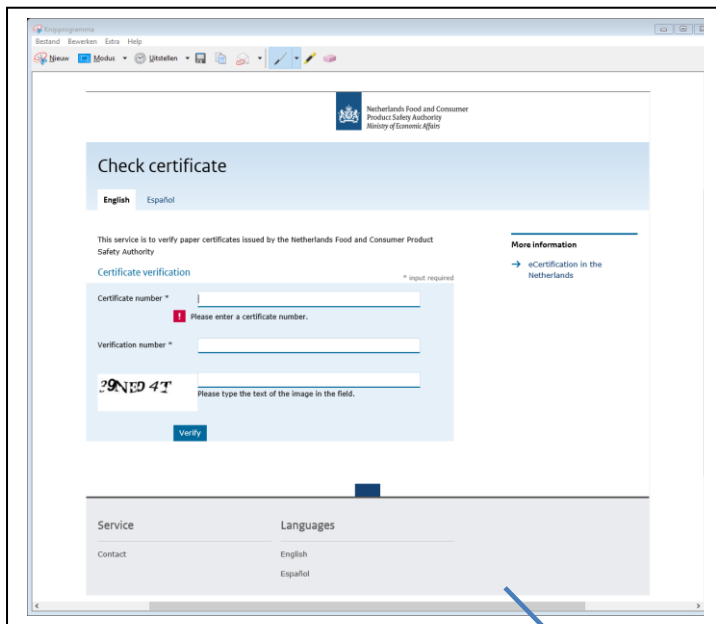

TOTAL	
1 s_handelseenheid	175.32 kg
Packages	
20 ds_handels	175.32 kg
eenheid	

CA123456789

Smakt
 31-DECEMBER-2019 1811

Spraying
 Thiram 1 uur: 10 C.
 10 perc. 01-01-2019
 No additional information



(verification of document - www.e-cert.nl - verification number : 6325 8744 7000 1155)

8. Het pre-exportcertificaat

Wettelijk kader:

Het pre-exportcertificaat is een EU-intern document. Het is vermeld in de Verordening (EU) 2016/2031 – artikel 102 en afgebeeld in bijlage VIII Deel C.

In tegenstelling tot het export- en re-exportcertificaat gelden voor dit document geen IPPC richtlijnen en daarom wordt het document in geen van de relevante ISPMs vermeld. Buiten de EU heeft het pre-exportcertificaat geen status.

Doel:

Het doel van het is het geharmoniseerd uitwisselen van de fytosanitaire informatie tussen de bevoegde autoriteiten van de lidstaat waar de planten, plantaardige producten of andere materialen zijn geteeld, geproduceerd, opgeslagen of verwerkt en de bevoegde autoriteiten van de lidstaat waar deze worden uitgevoerd. Deze informatie kan en mag gebruikt worden voor de afgifte van een fytosanitair certificaat.

De bevoegde autoriteiten van de lidstaat waar de planten, plantaardige producten of andere materialen zijn geteeld, geproduceerd, opgeslagen of verwerkt, bevestigen dat die planten, plantaardige producten of andere materialen voldoen aan specifieke fytosanitaire voorschriften met betrekking tot één of meer van de volgende aspecten:

- De afwezigheid of aanwezigheid onder een specifieke drempel, van bepaalde plaagorganismen.
- De oorsprong in of op een specifiek veld, productiefaciliteit, productieplaats of gebied.
- De status van een plaagorganisme in het veld, in de productiefaciliteit, op de productieplaats, in het gebied of het land van oorsprong.
- Het resultaat van inspecties, het nemen van monsters van en het uitvoeren van tests.
- De fytosanitaire procedures die zijn toegepast bij de productie of verwerking.

Het gebruik:

- Afgifte vindt plaats op verzoek van de professionele marktdeelnemer door de bevoegde autoriteit (in Nederland, de keuringsdiensten).
- Afgifte kan alleen plaatsvinden zolang de planten, plantaardige producten of andere materialen zich in de bedrijfsruimten van de professionele marktdeelnemer bevinden. Of, indien zij deze bedrijfsruimten hebben verlaten op voorwaarde dat inspecties en, waar nodig, bemonsteringen zijn uitgevoerd die bevestigen dat de betrokken planten, plantaardige producten of andere materialen beantwoorden aan één of meer van de hiervoor vermelde fytosanitaire voorschriften.
- Het pre-exportcertificaat vergezelt de betrokken planten, plantaardige producten of andere materialen tijdens het verkeer ervan binnen het grondgebied van de Europese Unie (tenzij er sprake is van elektronische uitwisseling tussen lidstaten).
- Het pre-exportcertificaat wordt voorzien van de naam, handtekening en waarmerkstempel van de bevoegde functionaris. Tevens wordt de plaats en datum van afgifte vermeld.
- Het pre-exportcertificaat is wat gegevens en formaat geharmoniseerd en in overeenstemming met Verordening (EU) 2016/2031, Bijlage VIII deel C (zie bijlage 4).
- Het Nederlandse model wijkt af van het EU-model. In dit NL-model is meer ruimte verkregen voor het vermelden van informatie over de zending / partij.
- Het door Nederland gebruikte model kan middels e-CertNL opgemaakt worden. Dit model is afgebeeld in de bijlage.

Geldigheidsduur:

De geldigheidsduur van de verklaringen op het pre-exportcertificaat zijn productafhankelijk, voor zaaizaden kan dit meerdere jaren zijn, voor andere producten zal dit vrijwel altijd maximaal 1 groeiseizoen zijn.

Wat kan niet?

- Het pre exportcertificaat van andere lidstaten vervangen door een Nederlands exemplaar.
- Het pre exportcertificaat 'copy conform origineel' waarmerken.
- Het pre exportcertificaat als bijlage van het fc waarmerken.
- Het pre exportcertificaat met de zending meesturen.

Wat kan wel?

- Afboeken van de hoeveelheid vermeld op een pre-exportcertificaat.
- In vak 7 ('Other official information'): het land van export bestemming vermelden.



- Een kopie van het pre-exportcertificaat gebruiken, waarbij het volgende van toepassing is:
 1. Een kopie en een elektronische versie van het pre-exportcertificaat wordt geaccepteerd indien het FRN (fyto sanitair registratienummer nummer) erop vermeld is. Zonder dit nummer is de kopie ongeldig.
 2. Een kopie en een elektronische versie is 2 weken geldig (tellen vanaf waarmerk datum) en moet de zending begeleiden. (zie ook 3)
 3. Op het originele pre-exportcertificaat met FRN nummer kunnen partijen worden afgeschreven. Deze moeten overeenkomen met de aantallen op de kopieën.

Afhandelen exportinspecties door bevoegde autoriteit

- Het bedrijf toont het origineel (of kopie) pre-exportcertificaat aan de bevoegde autoriteit.
- De bevoegde autoriteit controleert de inhoud van het pre-exportcertificaat. Na akkoord wordt een gestempelde afschrijflijst toegevoegd bij het gestempelde pre-exportcertificaat. Zo wordt voorkomen dat het pre-exportcertificaat nogmaals aangeboden wordt en meerdere afschrijflijsten, per pre-exportcertificaat in omloop komen.
- Het bedrijf maakt bij het opmaken van het fc gebruik van deze pre-exportcertificaten en afschrijflijsten. Ze schrijven de hoeveelheden hierop af. Dit is eigen verantwoordelijkheid van het bedrijf.
- Tijdens een inspectie controleert de bevoegde autoriteit de pre-exportcertificaten niet inhoudelijk. Per inspectiebezoek wordt bij minimaal 1 pre-exportcertificaat de afschrijving / aantallen gecontroleerd.
- Zodra een pre-exportcertificaat 'op' is wordt het door de bevoegde autoriteit ingenomen.

Bijlage 1. Fytosanitair certificaat voor export

(model 1 en 1D voor gebruik met e-CertNL)

1 Name and address of exporter		2 PHYTOSANITARY CERTIFICATE	
3 Declared name and address of consignee		DPLICATE 4 Plant Protection Organisation of the Netherlands to Plant Protection Organisation's of 5 Place of origin	
6 Declared means of conveyance	 Ministry of Agriculture, Nature and Food Quality		9 Quantity declared
7 Declared point of entry			
8 Distinguishing marks; number and description of packages; name of produce; botanical name of plants			
10 This is to certify that the plants, plant products or other regulated articles described herein: <ul style="list-style-type: none"> — have been inspected and/or tested according to appropriate official procedures, and — are considered to be free from the quarantine pests specified by the importing contracting party, and — to conform with the current phytosanitary requirements of the importing contracting party, including those for regulated non-quarantine pests. 			
11 Additional declaration			
DISINFESTATION AND/OR DISINFECTION TREATMENT 12 Treatment		18 Place of issue	
13 Chemical (active ingredient)	14 Duration and temperature		Date:
15 Concentration	16 Date		Name and signature of authorized officer:
17 Additional information		Stamp of Organisation	

NPPO artikelnummer 2217 / Reg.nr: RGNR02731505

SPECIMEN

No financial liability with respect to this certificate shall attach to the Plant Protection Organization of the Netherlands or to any of its officers or representatives.

December 2019
model 1D client

Bijlage 2: Fytosanitair certificaat voor re-export
(model 20 en 20D voor gebruik met e-CertNL)

1 Name and address of exporter		2 PHYTOSANITARY CERTIFICATE FOR RE-EXPORT	
3 Declared name and address of consignee		DUPLICATE	
		4 Plant Protection Organisation of the Netherlands	
		to Plant Protection Organisation's of	
		5 Place of origin	
6 Declared means of conveyance			
7 Declared point of entry			
8 Distinguishing marks; number and description of packages; name of produce; botanical name of plants		9 Quantity declared	
<p>10 This is to certify:</p> <ul style="list-style-type: none"> — that the plants or plant products or other regulated articles described above were imported into the Netherlands (contracting party of re-export) from (contracting party of origin) covered by Phytosanitary Certificate no. * <input type="checkbox"/> original <input type="checkbox"/> certified true copy of which is attached to this Certificate, — that they are * <input type="checkbox"/> packed <input type="checkbox"/> repacked in <input type="checkbox"/> original <input type="checkbox"/> new containers, — that based on the * <input type="checkbox"/> original Phytosanitary Certificate and <input type="checkbox"/> additional inspection, they are considered to conform with the current phytosanitary requirements of the reporting country/contracting party, and — that during storage in the Netherlands (country/contracting party of re-export) the consignment has not been subjected to the risk of infestation or infection. <p>* Insert tick in appropriate boxes.</p>			
11 Additional declaration			
<p>DISINFESTATION AND/OR DISINFECTION TREATMENT</p>		18 Place of issue	
12 Treatment		Date:	
13 Chemical (active ingredient)		Name and signature of authorized officer:	
14 Duration and temperature			
15 Concentration		16 Date	
17 Additional information			
		Stamp of Organisation	

NPPO artikelnummer 2219/Reg.nr.: RGNR02808505

SPECIMEN

No financial liability with respect to this certificate shall attach to the Plant Protection Organization of the Netherlands or to any of its officers or representatives.

December 2019
model 20D client

Bijlage 3: Certificaat voor verzending van PSI-artikelen naar de VS en Canada

(model 2 voor gebruik met e-CertNL)

1 Name and address of exporter		2 PHYTOSANITARY CERTIFICATE	
3 Declared name and address of consignee		ORIGINAL	
		4 Plant Protection Organisation of the Netherlands	
		to Plant Protection Organisation's of Canada / United States of America	
6 Declared means of conveyance (name of boat/flightnr.)		5 Place of origin	
6 ^a Container nr./a.w.b.-nr.		The Netherlands	
7 Declared point of entry		 Ministry of Agriculture, Nature and Food Quality	Expeditor
			Broker
			Departure date
			Permit no.
8 Distinguishing marks; number and description of packages; name of produce; botanical name of plants Pre-cleared dormant flower bulbs and perennials for the United States of America and/or Canada, week nr(s)		9 Quantity declared	
			
10 This shipment has been pre-cleared and conforms the requirements of the Netherlands Dormant Perennials and Flower Bulbs Pre-clearance Program Workplan			
11 Additional declaration			
12 Declaration of re-export This is to certify that the plant material in the consignment described above is covered by the original or copy of phytosanitary certificate which is attached where required and has entered the Netherlands for re-export as described below.			
Certificate No.	Country	Quantity and size of produce	18 Place of issue
			Date:
			Name and signature of authorized officer:
			Stamp of Organisation
DISINFESTATION AND/OR DISINFECTION TREATMENT			19 Date:
13 Treatment			Name US/CA inspector:
14 Chemical (active ingredient)	15 Duration and temperature		
16 Concentration	17 Date		Stamp of Organisation





NPPO artikelnummer 2220/Reg.nr. RGNR02814001

No financial liability with respect to this certificate shall attach to the Plant Protection Organization of the Netherlands or to any of its officers or representatives.

December 2019
model 2C Inset

Bijlage 4: Het pre-exportcertificaat

Het Nederlands model

1 PRE-EXPORT CERTIFICATE No. EU/NL/CU <aanvragen afgifte documenten> nog niet geactiveerd		
<small>This document is issued by the competent authority of an EU Member State according to Regulation (EU) 2016/2031 of the European Parliament of Council of 26 October 2016 on protective measures against pests of plants on request of a professional operator in order to communicate to competent authorities of EU Member States that certain phytosanitary procedures have been applied.</small>		
2 Name of Member State of origin and name of the declaring competent authority National Plant Protection Organization of the Netherlands		 Ministry of Agriculture, Nature and Food Quality
<input type="checkbox"/> Products of Several countries <input checked="" type="checkbox"/> No origin mentioned		
3 Professional operator		
4 Description of the consignment No. Product ----- < TEXT END > -----		5 Quantity declared TOTAL
6 The consignment as described above IRN: ----- < TEXT END > -----		<small>No financial liability with respect to this certificate shall attach to the Plant Protection Organization of the Netherlands or its staff/officers or representatives</small>
7 Other official information ----- < TEXT END > -----		
8 Contact details: National Plant Protection Organization of the Netherlands Ministry of Agriculture, Nature and Food Quality Tel: 0900-03 88 Email: info@mvwa.nl Place of issue: Date: 21-MARCH-2020	9 Name and signature of the authorized officer Stamp of the competent authority	

(verification of document - www.e-cert.nl - verification number : 2713 9905 3683 9261)

Model 11 2019

Het EU model

(EU lidstaten gebruiken een op deze afbeelding gelijkend document, met specifieke herkomstkenmerken. Het belangrijkste verschil met de NL versie is vak 6 .

1 PRE-EXPORT CERTIFICATE		
<p>This document is issued by the competent authority of an EU Member State according to Regulation (EU) 2016/2031 of the European Parliament of Council of 26 October 2016 on protective measures against pests of plants on request of a professional operator in order to communicate to competent authorities of EU Member States that certain phytosanitary procedures have been applied.</p>		
2 Name of Member State of origin and name of the declaring competent authority		
Plant Protection Organisation of t		
3 Professional operator		
4 Description of the consignment		5 Quantity declared
6 The consignment as described above		
<input type="checkbox"/> Comply with the specific requirements of EU Regulation on protective measures pests of plants <input type="checkbox"/> have been inspected according to an appropriate official procedure, and found free from (A) <input type="checkbox"/> have been tested according to an appropriate procedure, and found free from (B) <input type="checkbox"/> originate in a field, officially recognized as being free from (C) <input type="checkbox"/> originate in a production site, officially recognized as being free from (D) <input type="checkbox"/> originate in a place of production, officially recognized as being free from (E) <input type="checkbox"/> originate in an area, officially recognized as being free from (F) <input type="checkbox"/> originate in a country, officially recognized as being free from (G)		
Pest specifications and identification/production site/area (with ref. to (A)-(G) above as appropriate):		
7 Other official information		
8 Place of issue:		9 Name and signature of the authorized officer
Contact details:		
Date:		(Stamp of the competent authority)